

外貨両替機の無料レンタルに関するご提案

(改正外為法準拠：マネロン対策機能に関する特許取得)



マネロン対策機能
「特許出願中」

外貨両替機
AE810型



日本シーディーアール株式会社

はじめに

謹啓 昨年の訪日外国人数は3,690万人に上り、コロナ禍前の3,280万人を大きく上回り過去最多となりました。そして今年は10月までに3,900万人を突破し、年間では4,000万人超えの達成が確実視されています。

弊社では、宿泊施設様向けに外貨両替機、紙幣鑑定機、パスポートリーダー等のシステム機器についてレンタル及び販売を行っています。インバウンド対応ですでに多くの宿泊施設が外貨両替機の委託設置導入を実施されていると存じます。

最近、「釣り銭切れ稼働停止が長期間続く。」、あるいは「故障すると修理に時間がかかる。」、さらには「マネロン対策が大丈夫か心配。」などの問題をよく耳にします。この他にも「対顧客手数料が高すぎる」、「バックマージンに消費税がかかる」等の話もあるようです。

弊社では、これらの問題を払拭し、設置施設の利益も向上するプランを提案したいと考えています。弊社が推奨する、外貨両替機は2010年に自社開発し、全国の金融機関、宿泊施設、免税カウンター他に導入をいただき好評を得ています。この11月改正外為法対応のマネロン対策機能について特許取得いたしました。その他弊社推奨機種は、円貨のくずし両替やデジタルサイネージを搭載する等、設置環境における様々なニーズに対応しています。設置場所についても、狭小スペースには卓上設置や半屋外(軒下)設置が可能で、省力化、省スペース化、及び情報発信で設置施設の様々なニーズに対応しています。

弊社は、1992(平成4)年に開業し、インバウンド関連機材の専門企業として各機種の開発・販売を行っています。弊社が推奨する外貨両替機のレンタル設置は、メーカー直営で資金補充、コール対応、障害対応(定期点検含む)、監視業務を一括管理できることから、緊急時にも迅速な対応が可能で、受け付けた電話のたらい回しが無いと、ユーザー施設様に好評を得ています。

推奨機種は、改正外為法のもと、今後ユーザー施設様のコンプライアンスにも寄与すると存じます。就きましては、本書をご覧いただき、関係部署にも回覧と情報共有をいただき、弊社提案をご検討いただければ幸いです。なお、すでに他社両替機を導入済みの施設様におかれては、セカンドオピニオンとして、弊社提案をご覧ください。謹白

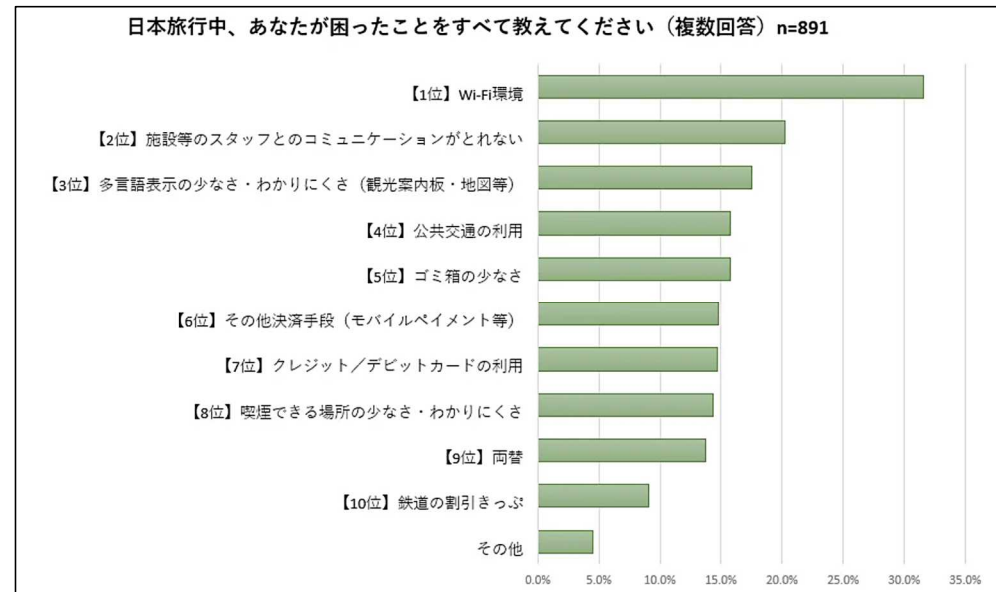

(出典PR TIMES) <https://prtimes.jp/main/html/rd/p/000005092.000002535.html>

2025年12月吉日
日本シーディーアール株式会社
代表取締役 遠藤智彦

1.外貨両替機に関する諸問題と解決策

マネロン対策

改正外為法対応の外貨両替機を探している。コンプライアンスの点でマネロン対策機能を有する機種がいい

卓上設置をしたい
なるべくロビーには機械を設けたくない。クロックカウンターや元公衆電話の架台に卓上設置ができないか。

円貨くずし両替

万円を千円に、千円を100円に替えるくずし両替で利用客が持ち込んでくる。これを自動化できないか。

軒下に設置したい
観光地等、人通りの多い店舗の軒下に、半屋外仕様にカスタマイズして設置することができます。

コール対応

両替機の故障の際、業者に連絡がつかず、メーカーや警備会社に連絡しても電話がたらい回しとなる・・・。

サイネージが欲しい
館内消費を活発にするため、館内のレストランやショップの情報を表示したい。DX対応でイメージアップを。

全金種対応

業者により低額金種や旧券を削除する例が見受けられるが、利用客からはクレームとなる・・・。

釣り銭切れ稼働停止
装填カセットの容量が小さいマシンは、釣り銭切れ稼働停止が発生する。繁忙期に困る。大容量がいい・・・。

CDRの外貨両替機で問題解決

マネロン対策機能搭載済み

改正外為法対応として「高額取引監視機能」等を実装し対応しています(特許出願中)。

卓上設置は弊社のみ

カウンターやその他何らかの架台があれば卓上設置が可能。弊社製品ならではの機能です。

円貨くずし両替対応済み

フロントに円貨両替を持ち込まれては省力化の意味がありません。円貨→円貨両替アプリで対応。

店舗の軒下に設置したい

扉には防滴フード、タッチパネルには防滴シートを装着し半屋外への設置が可能です。

コール対応はメーカー直営の強み

弊社はメーカー・保守会社でもあるため、電話のたらい回しがなく、スピーディな対応が可能です。

デジタルサイネージ搭載

両替機にデジタルサイネージを搭載し、様々な情報発信を行うことができます。館内消費活性化に。

全金種対応済み

これはもったもた話です。弊社では設定通貨は全金種に対応し、クレームをなくしています。

大容量で稼働停止を防止

推奨機種は紙幣硬貨とも1000枚を超える大容量のホッパーを使用し、釣り銭切れを防ぎます。

2.外貨両替機レンタル設置契約実行フロー

ここでは、外貨両替機の運行管理に関する全体図(図1参照)をお示しします。本契約はメーカー直営ならではの機械代金、機内資金、作業不要の外貨両替機レンタル設置契約です。保守料金、回線料金も負担なし、施設様には為替差益の中から場所代をお支払いします。「外貨両替機設置契約」の実行フローについて、全体のながれをご覧ください。チェックポイントは、コメント欄に解説文を補記いたしました。

【対象物件】

買取り専用機外貨両替機AE810-DS型を想定(12通貨対応)。

(別紙パンフレット参照)

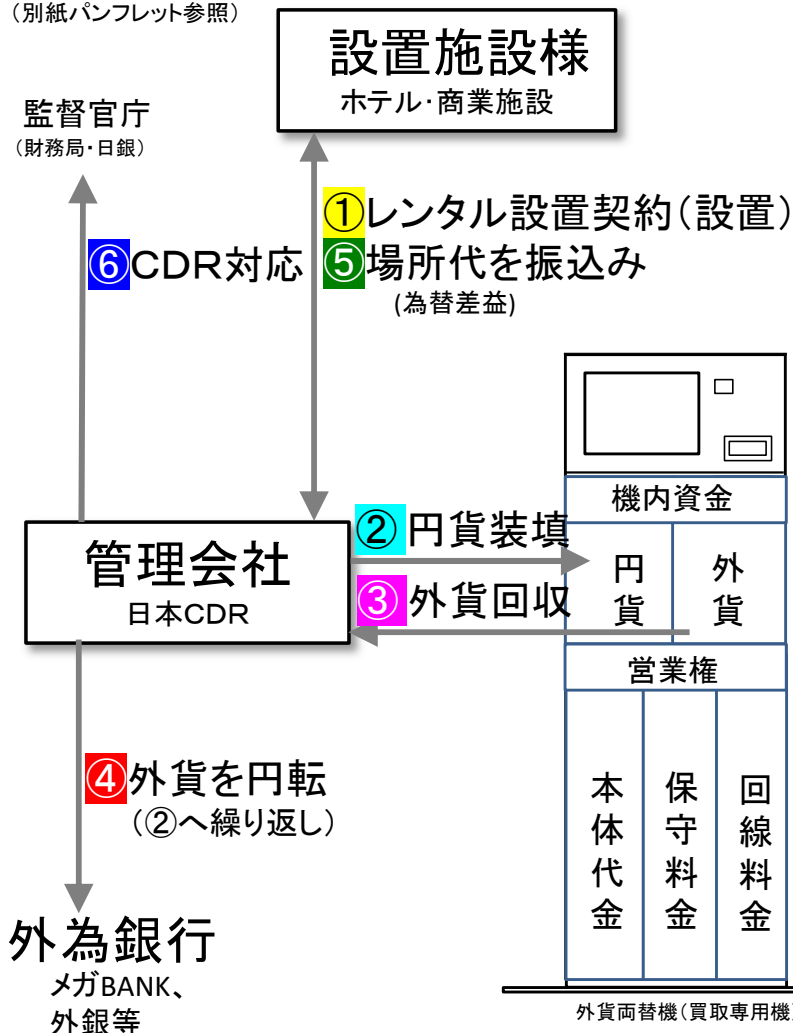

【実行フロー】(図1: 参照)

- ① 施設様とレンタル設置契約を締結(両替機を設置)。
- ② 機内資金(100～500万円)を装填し、稼働開始。
- ③ 外貨回収(同時に円転金を装填。繰り返し)
- ④ 外貨を円転(メガバンク等)。円転金は④(装填)へ
- ⑤ 施設様に外貨両替精算書を発行、場所代を振込。
- ⑥ 財務局監査、日銀報告等監督官庁への行政対応。

【コメント】

- ◎レンタル設置契約
レンタル設置に関する読み合わせ説明を実施。期間は5年(60ヶ月)になります。自動更新契約で延長が可能(更新料なし)。
- ◎機械代金(定価350万円)と機内資金
無料レンタル設置契約では基本的に機械代金の負担はありません。保守料金も無料です。釣り銭となる機内資金についてはCDRが対応します。
- ◎施設様への家賃と為替差益(月額益金)
発生する為替差益から毎月の場所代をお支払いします(次頁参照)。
- ◎電気代と回線料金
両替機の電気代は月額約1,200円で、施設様にご負担いただきます。但し、回線料金(月額2,500円)はCDRが負担します。
- ◎為替差益について
変動相場制により対顧客手数料は、仲値の6～9%となります(円転額では15%程)。この中から施設様場所代、機械代金、保守人件費を捻出します。配分比率は契約書に記載します。
- ◎施設の計画停電対応
電気設備の法定点検の際は両替機の電源切断を行います。両替機の保守ではないため、施設担当者様において電源切断を行っていただけます。
- ◎行政対応
財務局監査や日銀報告はCDRにて対応しますが、改正外為法により施設様の協力が必要となります。

3. 施設ニーズにより 4 機種を提案（マネロン対策機能搭載）

改正外為法が求めるマネロン対策機能を全機種搭載しています。例えば10万円超えの取引が10回続くと自動停止する「高額取引監視機能」や犯収法しきい値200万円超えで自動停止する「任意金額強制停止機能」、さらにオプション設定でFATF(国連安保理金融部会)指定リストへの照会機能などです。外貨両替機をレンタル設置する場合、安全確認に関する設置施設の協力が必要となっています。

■AE910型売買双方向仕様外貨両替機(パック販売仕様)

- | | | |
|---------|----------|---|
| 1) 機器仕様 | 売買双方向両替 | 売買双方向仕様で、買いは任意の12通貨対応、売りは8通貨のパック売り仕様です。釣り銭は萬・千・百・拾・壹円の5金種(容量各1000枚)です。外貨パックは専用容器に封入したうえで機械に装填します。レート配信やニアエンド検知はリモート対応、オプション設定でデジタルサイネージ(広告やクーポン発行等)の搭載が可能です(大容量で釣り銭切れ回避)。 |
| 2) 設置形態 | ロビー設置 | |
| 3) 売り通貨 | ～max 8通貨 | |
| 4) 買い通貨 | ～max12通貨 | |



■AE830型売買双方向仕様外貨両替機(ばら売り仕様)

- | | | |
|---------|--------------|--|
| 1) 機器仕様 | 売買双方向両替 | 売買双方向仕様で空港ロビーやターミナル拠点でのご利用に向いています。買いは任意の12通貨対応、売りは最大8通貨(金種)のばら売り仕様です。売りは10と100ドル、10ユーロと100ユーロのような低・高額の組合せ設定が可能です。釣り銭機能、レート配信やオプション設定等についてはAE910型と同様です。 |
| 2) 設置形態 | ロビー設置 | |
| 3) 売り通貨 | ～max 8通貨(金種) | |
| 4) 買い通貨 | ～max12通貨 | |



■AE810型買取り専用外貨両替機(買取り専門機)

- | | | |
|---------|----------|--|
| 1) 機器仕様 | 買取り専用機 | 外貨買取り専用仕様で、宿泊施設や免税カウンターでのご利用に向いています。買い機能、釣り銭機能、レート配信やオプション設定等についてはAE910型と同様です。狭小スペースではデスクトップ設置が可能です。 |
| 2) 設置形態 | ロビー設置 | |
| 3) 売り通貨 | なし | |
| 4) 買い通貨 | ～max12通貨 | |
- AE810型デスクトップ仕様。カウンター設置が可能です。



■AE700型買取り専用外貨入金機(買取り専門機)

- | | | |
|----------|-----------------------|---|
| 1) 機器仕様 | 外貨入金機 | 円貨払い出し機能のない卓上型です。取扱量が少なく、狭小のスペースに向いています。外貨を買取りその円貨は設置施設が支払います。一時的に立て替えしていただき、施設様に手数料(為替差益から)を支払って外貨を買取ります。買取り代金は振込みとし、外貨は宅配回収します。外客動員が見込まれる有人対応が可能な施設様への設置に適していると思われます。レート配信やニアエンド検知はリモート対応が可能です。 |
| 2) 設置形態 | カウンター設置 | |
| 3) 釣り銭機能 | なし | |
| 4) 売り通貨 | なし | |
| 5) 買い通貨 | ～max12通貨
(ただし宅配回収) | |



4. レンタル費用と収益について

外貨両替機の弊社レンタル設置プランでは、機械代金、契約の更新料、解約手数料は不要です。設置費用、回線料金、保守料金のみをいただきます。レート配信や月次集計等の付帯事務も弊社にて対応します。設置場所により当然稼働率が異なるわけですが、対顧客手数料はユーザーが任意に設定でき、円転でいくら利益を得ても弊社は関知しません。外貨両替機のレンタル導入で多いに儲けてください。

■設置と保守料金

1) 対象機種は買取専用機AE810型

買取専用機AE810型が推奨機種です。但しニーズにより売買両用機AE910型（パック売り）、AE830型（バラ売り）の設置も可能です。極狭小スペース向けには入金機AE700型がおすすめです（円貨支払いはレジで）。

2) 設置料金、為替差益の配分について

設置費用は無料、施設様バックマージンは手数料の15%程です。円転額の1.5%程です。機械代金、装填資金、レート配信、資金補充・回収、障害対応等のコストは弊社が為替差益で一切を賄います。施設様からの途中解約についての撤去費用は施設様負担となります。

3) 月次精算書の発行

当月末締め、翌月末払いによる外貨両替月次精算書を発行します。為替差益として施設様にお支払いするバックマージンとなります。

4) 監督官庁への対応

財務局の監査や日銀へのレポートは弊社が対応します。但し、マネロン対策において現地査察の必要がある場合は施設様に協力をいただく場合があります。

5) ボーダーライン（弊社採算ライン）

機械代金として約350万円、その他設置費用、レート配信や資金補充・回収等のランニングコスト（人件費）切を弊社が負担することになります。そのため委託設置については一定の取扱量が必要です。但し、取扱い量僅少でも、一部コストをご負担いただくことで委託設置が可能です（契約書にて詳述）。

設置基本料金/円(税込)	
基本料金	100,000
エリア料金/円(税別)	
都内首都圏	10,000
東北・中四国	50,000
中部・北陸	40,000
甲信越	40,000
近畿・関西	40,000
北海道・九州	70,000
沖縄	90,000

委託設置にて無償対応可

取扱量	円転額	手数料	為替差益	レート	料率	施設収益
万ドル超	(万円)	(円/\$)	(円/月)	(円/\$)	(%)	(円/月)
10	1,450	9.50	950,000	145	15.00%	142,500
9	1,305		855,000			128,250
8	1,160		760,000			114,000
7	1,015		665,000			99,750
6	870		570,000			85,500
5	725		475,000			71,250
4	580		380,000			57,000
3	435		285,000			42,750
2	290		190,000			28,500
1	145		95,000			14,250
回線料金	2,500円/月(弊社負担)					
事務管理	7,500円/月(弊社負担)					
設置費用	実費(弊社負担)					
施設賃料	手数料×料率＝バックマージン					

(税別、その他通貨米ドル換算)

収益シミュレーション

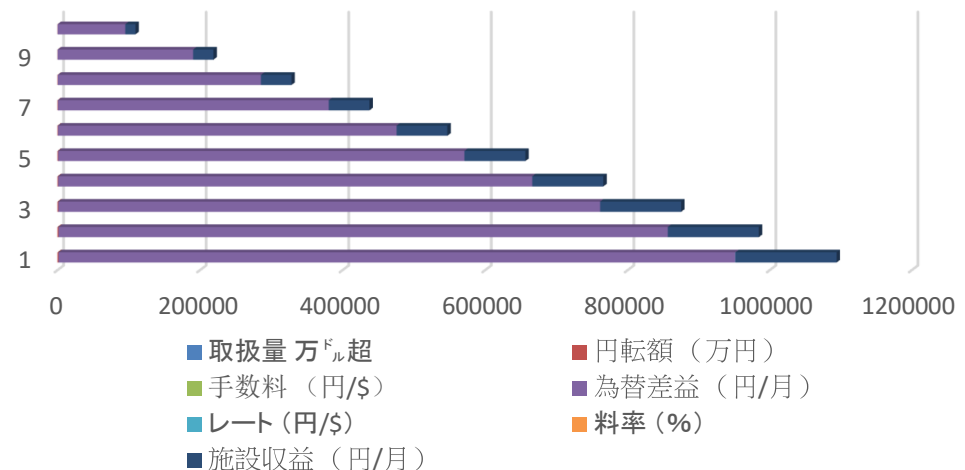

5. 設定通貨、外装、電気・通信費用について

■ 取り扱い通貨とアプリについて

1) 設定通貨

基本的に、改正外為法の適合通貨USD, EUR, CNY, KRW, GBP, HKD, TWD, SGD, THB, MYR, AUD, PHPの12通貨(但し、10パターンの通貨辞書ファイルから選択が可能)です。通貨のトレンドが変われば、新たなファイルに更新し、両替稼働率を向上させます。

2) 新ドル対応等、ソフトウェアのバージョンアップ

新ドルや新ユーロ等紙幣改訂時にはソフトウェアのバージョンアップを実施します。弊社エンジニアがでの定期点検・調整を兼ねてフィールドメンテナンスで対応いたします。

3) 円貨→円貨両替アプリ(万券→千券10枚、千券→百円×10枚)

「せっかく自動化したのに・・・」、窓口でのくずし両替についても弊社両替機であれば、外貨両替機で円貨→円貨両替が可能です。両替窓口の手間を回避、省力化を推進します。但し、外貨両替から5分以内の利用に限ります(外国人が好む自販機や百円玩具利用に適応)。

4) 偽造券や転売不能券の対応

設置した両替機において、万一偽造券あるいは流通停止の転売不能券が混入した場合は、損害及び届出等の諸手続については弊社にて対応します。

5) デジタルサイネージ

弊社外貨両替機ではデジタルサイネージを基本仕様として搭載しています。施設様が告知したい情報表示に対応します(打ち合わせ要)。また館内レストランやショップで使える電子クーポンの発行等、館内消費を誘導する戦略的運用が可能です。詳しくは本書第9頁でお知らせしています。

■ その他(施設の協力)

1) 計画停電の対応

設置施設において計画停電を実施する等、所定の操作マニュアルに従って両替機の電源切断を行っていただきます。但し、弊社の営業時間(平日10時～18時半)であれば、電話連絡をいただき、その場で操作をご説明いたします。

2) 団体客への対応

事前に海外からの団体客が宿泊する場合等、大量両替が予想される場合は、アベレージより多めに資金補充を実施します。2～3日前にお知らせください。

3) 紙幣鑑定機の貸し出し

前項に関連して、ご利用客が大量の両替を希望されることが多い施設様には小型の紙幣鑑定機の無料貸し出しを行っています。両替機を占有されてしまうと一般の利用客が使えなくなるため、フロント窓口で個別両替を行っていただき、その後弊社にて当該外貨を買取ります。

4) 館内移設

設置後、レイアウト変更等の事情で両替機を館内移設する場合、移動距離にもよりますが、重量物のため、専用治具・工具を必要とする移設工事となり、費用(実費)が発生します。この点ご理解のほど宜しくお願いします。

5) 外装カスタマイズ(ダイノック施工)

出荷時の筐体色はオフホワイト(またはデザイン色)です。環境に合わせて木目や大理石調等外装をカスタマイズされる場合は費用(参考例7～10万円)をご負担いただくことになります。ただし設置終了後の現状復帰(剥離工事)については半額を、弊社が負担します。

6.ピクト表示で簡単操作

ヒューマンインターフェースとなる画面表示は外国人向けにピクト化し、直感的にわかる仕様となっています。米ドル、ユーロ等異なる通貨を混在しても挿入が可能です、稼働率を高めます。円貨→円貨両替アプリ(下記②参照)は、非表示仕様もあり、ニーズにより設定が可能です。

①操作は簡単、タッチパネルから始まります。

売買双方向仕様では、待ち受け画面に「外貨→円貨」「円貨→外貨」のアイコンが表示されています。いずれか希望するアイコンをタップしてお選びいただきます。

売買とも設定通貨のレート(買い=12通貨、売り=8通貨max値)が表示されます。

4ヶ国語表記ですが、必要により、4ヶ国語による音声ガイドも可能です。

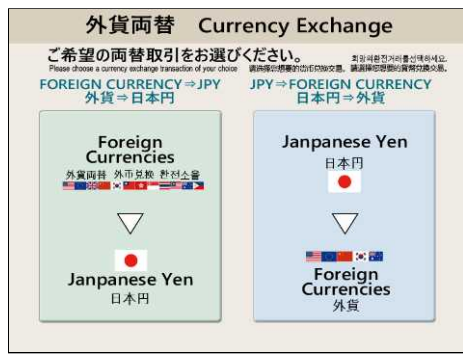

②通貨の選択画面です。円・円くずし両替にも対応。

タッチパネル画面に当日の各通貨レートが表示されます。

操作ガイドは「英語」「韓国語」「中国語」「日本語」の4ヶ国語表記です。

通貨(フラッグ)またはスタートキーを押していただくと次の入金(紙幣挿入)画面にすすみます。

円・円両替アプリは、1万円→千円×10枚、千円→×百円×10枚の両替アプリでフロントの手間を省きます。



③挿入後にエクスチェンジキーを押していただきます。

紙幣を挿入するたびに、外貨及び円換算合計額が表示されます。

本機では複数の通貨を連続挿入し、まとめて円換算することができます。通貨ごとに外貨及び円貨が表示されます。

希望円貨に達した場合は入金確定の意味でExchangeキーを押していただきます。※紙幣は上下左右4方向挿入が可能です(但し1枚ずつ)。

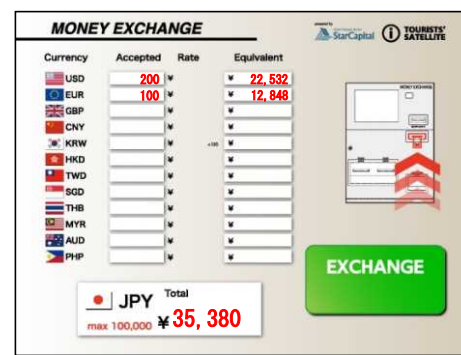

④万、千、100、10、1円の5金種で払い出します。

Exchangeキーを押すと紙幣及び硬貨ユニットが作動し、万券・千券、次に硬貨百・拾・壹円(同時)が順に払い出されます。

同時にレシートが印字され、排出されます。レシートは強制発行と任意発行いずれかに設定します。

もし紙幣を受け取らない場合はブザー音が鳴り、取り忘れを警告します。なお取引の上限は10万円(未満円換算額)です。

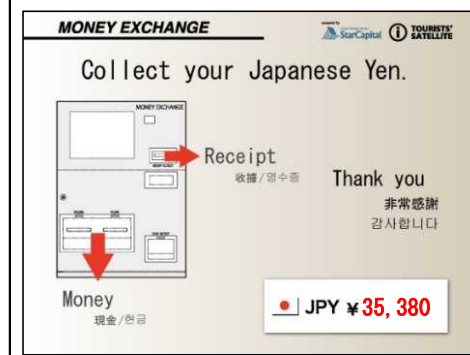

7.導入事例（重厚・堅牢なイメージ）

外国人目線では、外貨両替機がロビーに設置されていること自体にセキュリティ感覚として違和感があるようです。設置施設の治安のよさが感じられるとも言えますが、現金の詰まった金融インフラですので、安心感を得るためにも重厚・堅牢なイメージが必要と考えています。設置環境によって様々な外装カスタマイズを行っています（オプション設定）。画像はデジタルサイネージ（オプション設定）を搭載した事例です。



東京都中央区銀座某施設



横浜市港北区某ホテル



東京都港区某ホテル



京都市南区某ホテル



大阪市北区某ホテル



東京都墨田区某商業施設

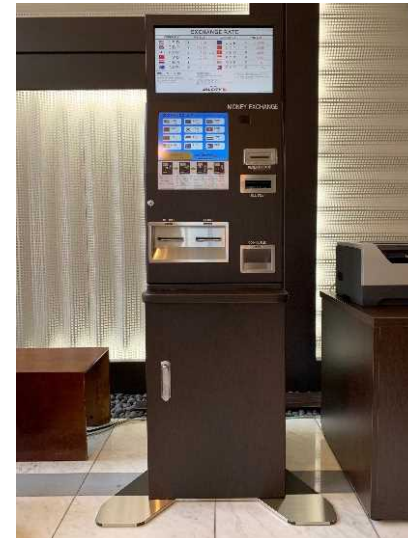

東京都大田区某ホテル



神戸市中央区某ホテル

8. デジタルサイネージ(オプション設定)

両替機の上部にはデジタルサイネージを搭載(オプション設定)し、館内のレストラン情報やエリアの観光情報を表示します。例えば1万円以上の両替取引があれば、その1%すなわち100円の電子クーポン(QRコード)が発行されます。利用客はスマホで希望するレストランのQRコードを読み取ると、店舗まではgoogleMAPが誘導します。レストランや観光地は集客力を増し、地域の経済効果を向上させます。



ラーメン
(各地)

ショット
バー

和食

天ぷら



アイドルタイムは風景や町並み、ショッピング等の動画をループ表示します。防災情報も。スマホでQRコードを撮影すると・・・



デジタルサイネージ
搭載機 (AE810-DS型)

■ デジタルサイネージ(実行フロー)

- 1) 外貨両替アプリ起動。
- 2) 表示がレストラン情報に変わる。
- 3) 外貨両替が行われる。
(一万円以上の取引で・・・)
- 4) 店舗広告QRコードが表示される。
- 5) 利用客がスマホでQRコードを撮影。
(電子クーポンを取得・・・)
- 6) Google mapで店舗まで誘導が始まる。
- 7) 代金支払いの際1%の割引を受ける。

※クーポン割引率は任意に設定できます。

※表示コンテンツは任意です。

※外貨両替機が集客マシンとなって売り上げに寄与します。

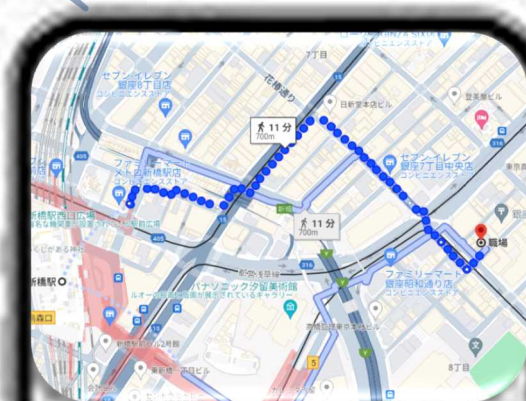

サイネージQRコードでGoogle mapをスマホにダウンロード。現在地点から目的地まで自国の言語で誘導します。



サイネージQRコードで気象庁の外国語防災情報アプリをスマホにダウンロード。自国言語で情報共有が可能です。

9. 外貨両替機のマネロン対策機能(部外秘情報)

「高額取引監視機能」は、弊社製品である外貨両替機に設定される機能で、出荷時にデフォルトで搭載されます。現行(反収法)犯罪収益移転防止法におけるマネロン対策機能として有効です。「任意金額強制停止機能」は、利用客が不特定で外国PEPsに該当するようなグループ(法人)の取引を制限する仕様です。当日の取引合計が200万円を超える手前で強制的に停止する機能です。但し、発動後の再稼働については安全確認が必要となります。なおオプション設定としてパスポートリーダー装備による制裁対象者照会機能も搭載が可能です。

■ 高額取引監視機能10万円近くの高額取引が連続する場合、所定の回数で稼働を止める機能です。

1) 設定金額

「90,000円/1回」など10万円未満の金額を設定します。

2) 強制停止回数

「10回」のように両替機を強制停止する連続回数を設定します。

高額取引設定	
設定金額	90000 円
強制停止回数	10 回
監視間隔	30 分
自動復旧時間	3 分
送信先メールアドレス	test@refirm.co.jp

状態: 通常

監視モード解除

■ 任意金額強制停止機能

1) 設定金額(外国PEPs対応)。

「199万円/1台」など200万円未満(しきい値)の金額を設定します。

2) 強制停止回数

回数にかかわらず、設定金額に達すると自動的に停止します。

■ 申告画面の設定(例)

「申告画面」は、冒頭に表示される取引の「キャンセル不可同意画面」にまとめて表示することも可能です。

■ その他(オプション設定)

○ 移動連続取引監視機能(オプション設定)

パスポートを読み取り、同一運営会社が運行管理する複数の両替機を移動しながら行われる連続取引を監視します。

○ 制裁対象者自動照会機能(オプション設定)

パスポートを読み取り、Web上の制裁対象者リストに自動照会する機能です。各種テロリスト照会や米OFAC規制などに対応します。

※外貨両替機におけるマネロン対策機能として特許出願中
令和06年09月17日外貨両替機のマネロン対策機能
(高額取引監視機能他)特願2024-160153

Important

私は経済制裁対象者ではありません。

I am not subject to economic sanctions.

不受经济制裁。

경제 제재 대상자가 아닙니다.

私は経済制裁対象国には渡航しません。

I will not travel to any countries subject to economic sanctions.

我不会前往受经济制裁的国家。

경제 제재 대상 국가로 여행하지 않습니다.

Cancel

OK >

10. オプション設定機能（マネロン対策、防滴機能搭載）

高度なマネロン対策機能としての移動連続取引監視機能や制裁対象者自動照会機能は、パスポートリーダーの装備が必要です。パスポートリーダーは機種により装着場所が異なります。さらに外付けの場合は設置場所により任意の場所に取り付けることができます。設置場所について、外貨両替機は基本的に屋内設置となりますが、いわゆる軒下（半屋外仕様）が可能です。

■パスポートリーダーの装備（買取専用機AE810型）

パスポートリーダーは本体右側またはフロアスタンドに装着します。設置環境により、位置の変更が可能です。

パスポートを読み取ると金額や回数等規定の制限を超える取引や制裁対象者である場合は画面が警告表示に変わり、取引停止となります。



本体右側への設置例



フロアスタンドへの設置例



警告画面例

■防滴フード（半屋外設置の例）

インバウンド復活で、地方都市の観光地にも多くの外国人が訪れています。地方銀行の殆どが外貨両替業務から撤退したため、両替所不足となっています。いわゆる軒下設置が求められることから、扉キには防滴フードを装備し、タッチパネルには防滴シートを施工することで軒下に限って屋外設置を可能としました。

■防滴シート（タッチパネルを水滴・飛沫から保護）

両替機のタッチパネルは液晶感圧式パネルを採用しています。水滴が付着すると誤作動する可能性があるため、筐体に防滴シートを貼って保護します。完全防水ではないので軒下のある建物であれば設置が可能です。



防滴フード



防滴・防沫シート



軒下設置例

11. パスポートリーダー、紙幣鑑定機について

■ パスポートリーダーについて

弊社ではWindowsPCとパスポートリーダーCD7000型をセットにした「パスポート自動読取りデータ保存・照会システム」を開発し、インバウンド系施設の皆様にレンタル導入の営業を開始しました。業界最小サイズ(幅135×奥112×高99mm)で、場所を取らず、窓口の省力化、省スペース化を実現します。推奨機種は記録のみならず後日の利用客のデータ検索が可能です。サーバー接続により移動取引の制限や制裁対象者リストへの照会も可能です(オプション設定)。

○パスポートリーダーとしては業界最小サイズです。

○パスポートを置くだけ(約1秒)で自動読み取りします。

○画像イメージで、文字はデータとしてデジタル処理(OCR回路内蔵)します。

○1台のPC(Windows)に最大4台まで接続可能、狭小スペースに最適です。

○マイナンバーカードやスマホQRコードにも対応可能です。

○データはSSDに保存します。部屋番号、メッセージ入力、キーワード検索も可能です。

○マネロン対策として制裁対象者リストの自動照会が可能です(オプション設定)。

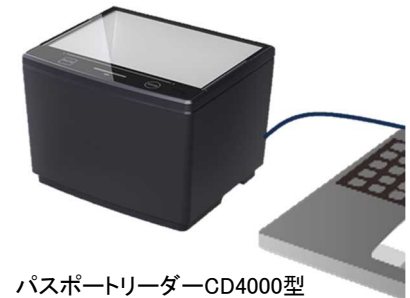

パスポートリーダーCD4000型



操作イメージ(ガラス面に置くだけ)

■ 紙幣鑑定機

前述のとおり、ご利用客が大量の両替を希望される場合は、施設様に小型の紙幣鑑定機を無料貸し出いたします。両替機を占有されてしまうと、一般の利用客が使えなくなるため、フロント窓口で個別両替を行っていただき、その後弊社にて当該外貨を買取ります。推奨機種は両替機と同じ通貨設定がなされています。電源を投入し、紙幣を置くだけで自動的に読取り鑑定、計数します。どなたにでも使えて大変便利です。外貨両替機とセットで委託設置が可能です。



紙幣鑑定機NC1300型

■ パンフレット

推奨2機種のパンフレットは下記QRコードからダウンロードが可能です。



パスポートリーダー
CD7000型



紙幣鑑定機
NC1300型



スタッカークローズ時
240幅×138奥×67高
(mm)

12.安全対策・マネロン対策セミナー

改正外為法ガイドラインでは両替商の研修を求めています。外貨両替は外為自由化以前は、「認可両替商」として財務省(当時大蔵省)への届出と税関の講習が必要な認可業務でした。97年の金融ビッグバン(大規模金融制度改革)で、全面自由化され、自動機の開発やその使用が可能になりました。外貨両替講習は「(一社)全国両替商防犯連絡会(JESC)」が、金融機関及び両替商向けに、毎年実施しています。ここではJESCにおける活動内容についてお知らせします。ちなみにJESCは業界の要請により、弊社がその事務局を努めています。

全国両替商防犯連絡会JESC (Japan Exchangers Safety Council) は、外貨両替商を営む金融機関、両替商、ホテル、免税施設等を会員とし安全対策・マネロン対策セミナー及び外貨両替に関する様々な意見交換会を開催しています。

出席者は全国の金融機関、外貨両替商、観光事業者、宿泊施設、免税商業施設他の皆様です。活動内容は次のようです。

■ マネロン対策セミナー

財務省国際局から行使をお招きし、外貨両替におけるマネロン対策について、講習会を開催しています。外貨両替機では「高額取引監視機能」と「任意金額強制停止機能」(外国PEPs対応)が機能として採択されました。

■ 両替商窓口の安全対策セミナー

窓口業務としては、偽造外国通貨の見破り方、外貨両替詐欺への対策として、鑑定講習や両替詐欺の実例を紹介しています。会員からの通報として、防犯カメラの映像公開(情報共有)を行っています。

■ 両替商の育成セミナー

両替商を開業したい方(個人・法人)向けに、窓口業務としての外貨両替の実務や紙幣鑑定機をメインにした外貨両替システム(鑑定機とレートボード、売買管理ソフト)の導入サポートを行っています。

■ 外貨両替機ビジネスの起業セミナー

副業として、外貨両替機のレンタル設置ビジネスで両替商を起業されたい向きに、そのビジネスモデルを紹介します。

JESC 一般社団法人全国両替商防犯連絡会 Japan Exchangers Safety Council

2024年2月15日 第3回「マネロン対策・安全対策セミナー」は、全国から金融機関、両替商、空港その他多数の来場者を迎え、東京国際フォーラムで開催されました。



来場者は金融機関、両替商他80名程で、東京国際フォーラムで行われました。



財務省国際局外国為替室から講師を招き改正外為法に関する講演が行われました。



偽造鑑定講習は新手偽造券の見破り方や両替詐欺対策がテーマとなりました。



セミナー後の懇親会も多数参加をいただき盛んに名刺交換が行われていました。

おわりに

ここまで本書をご覧いただき、ありがとうございます。弊社推奨機種は取引金額を制限するマネロン対策機能を搭載しています。顧客利便性とのバランスが大事ですが、施設におけるコンプライアンスの観点から、今後は必要と思われます。

機械化において、外貨は通貨数も多く偽造券の含有率が高い特殊な分野です。紙幣鑑定機・両替機メーカーが国内に少ない理由は、外国通貨は改訂が多いうえに偽造対策が難しく、市場規模が小さいことから大手が市場参入を敬遠しているためです。

弊社提案に関する詳しい説明については下記にお問い合わせ下さい。紙幣鑑定機、外貨両替機の実機をショールームに常設していますので気軽にお立ち寄り下さい。Webミーティングでも対応しています。

日本シーディーアール(株)
システム営業部
TEL:03-3541-1951 FAX:03-3541-1952
E-mail: info@cdrjapan.co.jp
〒104-0061 東京都中央区銀座7-15-8 銀座堀ビル4F



代表取締役 遠藤智彦



本提案書



両替機カタログ



総合カタログ



JESCセミナー



通貨鑑定マニュアル

ショールームの常設展示内容



手差小型紙幣鑑定機
PD100型



紙幣鑑定機
NC6500型



紙幣鑑定機
NC8000型



大型紙幣鑑定分類番号記録機
NC9000型



セルフ端末(券売機)
Cashier-01



外貨両替機
AE810-DS型

■加盟団体

日本法科学技術学会
国際鑑識学会
日本犯罪学会
日本印刷学会
全国両替商防犯連絡会

■特許

外貨両替機暗号資産両替システム
プリペイドカード発行と精算管理システム
外貨両替機消費税還付システム
外貨入金機レシート精算管理システム
売り紙幣パック繰り出し機構
売り紙幣パック作成及び管理システム
外貨両替機のマネロン対策機能
外貨両替機のサイネージ機能