

# 多通貨・文書鑑定機

## CD3000型

(可変・赤外線・紫外線インク対応)

■特徴：多通貨・文書鑑定機CD3000型は、持ち運びが容易な小型鑑定機として、世界のあらゆる紙幣、小切手、手形や重要文書等の鑑定に適しています。複数機能を備えているので、鑑定物の特徴や鑑定物に施されているセキュリティ技術を見分けることができます。操作が容易なので、偽造に関する知識の習得にも向いています。外部出力端子を備えているので、大型画面に鑑定イメージを映し出すことができます(オプション)。



(限定公開資料)

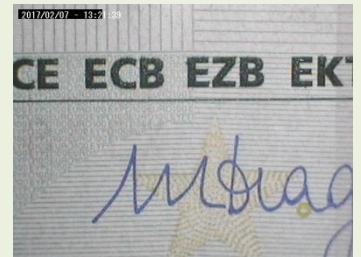

可視光線



紫外線

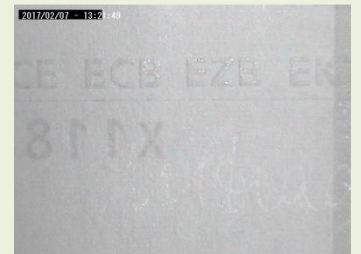

赤外線

■仕様	
鑑定対象	印刷物及び手書き文書(紙幣、商品券、証書、運転免許証、パスポート、身分証明書等)
鑑定方法	可視光・赤外線・紫外線照射による、マイクロ文字や潜像、混抄光学繊維等を認識。可視光、赤外線は照射位置の切り替えが可能(例=上部、側面、斜め)
液晶画面	3.5inch LCD
カメラ	倍率6倍
電源	DC5V 0.5A (USB経由)
サイズ	幅125×奥行き75×高さ110(mm)
重量	本体120g/電源コードセット80g
使用環境	0°C~40°C
保管温度	-20°C~60°C

(オプション)

外部出力 外部出力ケーブル(AVケーブル)